Если рядом со мной друзья

Металлофон

В. Стрелков
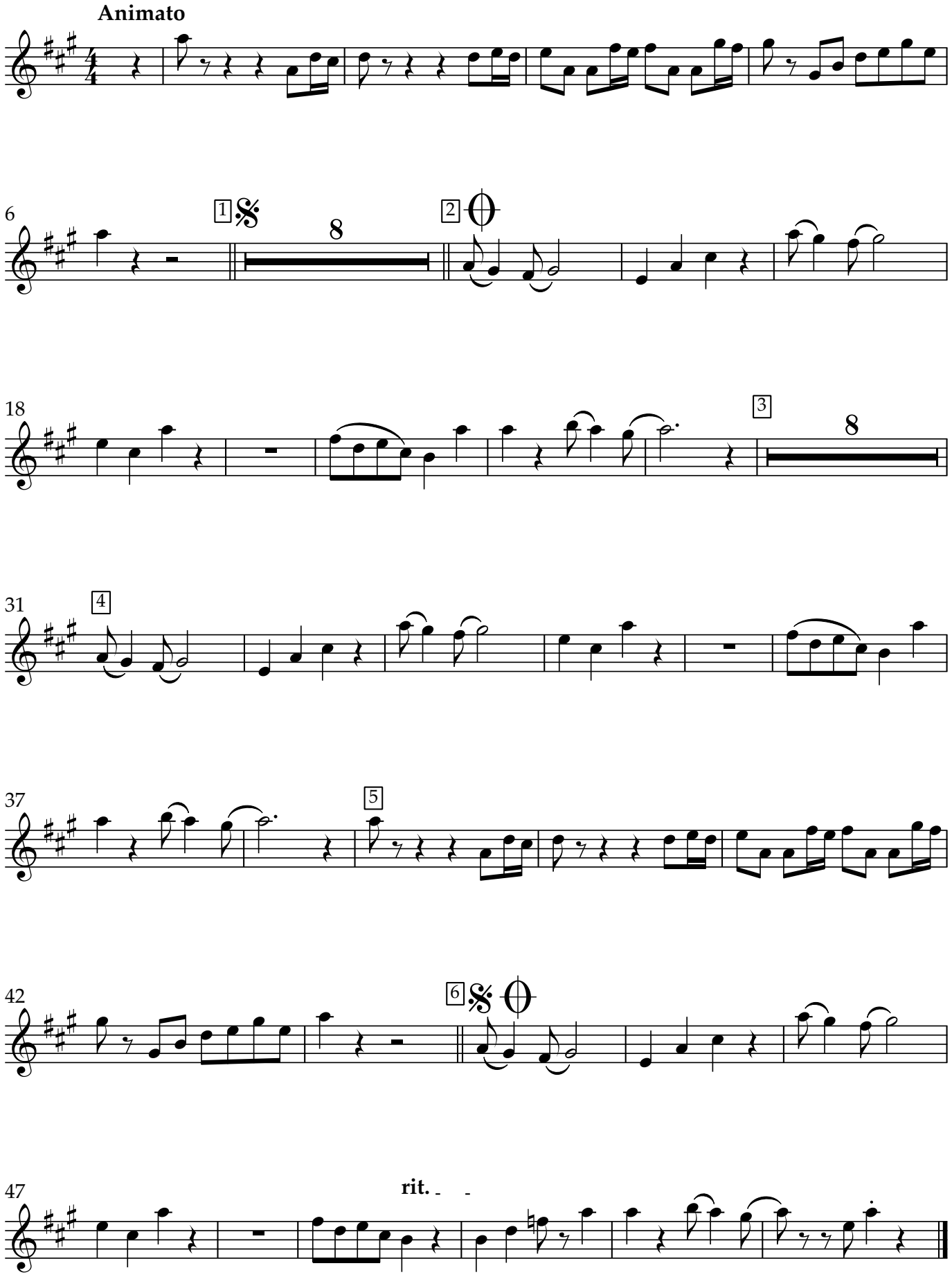
Муз. и обр. М.Ткаченко